

cic



B&A | ADVIES

**Wij zorgen dat je klare
kijk hebt op je
administratie**



ONDERNEEM
NIET BLINDELINGS

**B&A Advies
Accountants
Belastingconsulenten**

Wouter Devloo
IAB nr. 9893 2N 70

Hoofdkantoor :
Hogeweg 1
9320 Erembodegem
Tel :0484 187434
Tel :053 / 39.53.13
Fax: 053/39.53.07

www.boekhouder.be
wouter@ba-advies.be

Bijkantoren :
Op afspraak

Brabantdam 150
9000 Gent
Tel :0484 187434
wouter@ba-advies.be

ZELFSTANDIGE : WANNEER WIE MOET AANGESLOTEN

WORDEN BIJ SOCIALE KAS?

Elke zelfstandige in België moet in principe sociale bijdragen betalen. U moet zich hiervoor aansluiten bij een sociaal verzekeringsfonds, dat voor u de bijdragen int en het bedrag onmiddellijk doorstort aan de betreffende overheidsinstanties. In ruil voor uw sociale bijdragen verwerft u als hoofdberoep-zelfstandige het recht op een wettelijk rustpensioen, recht op kinderbijslag en kraamgeld, ziekte- en invaliditeitsverzekering en het recht op een sociale uitkering ingevolge faillissement.

Ook elke vennootschap dient aan te sluiten voor de verplichte betaling van de vennootschapsbijdrage. Dit is een jaarlijkse belasting waarvoor u in sommige gevallen als startende vennootschap vrijstelling kan aanvragen.

WIE MOET ZICH AANSLUITEN BIJ SOCIALE KAS?

De aansluiting bij het sociaal verzekeringsfonds is wettelijk verplicht en moet u onmiddellijk, dus bij de start van uw zelfstandige activiteit in orde brengen. Wanneer u nalaat onmiddellijk aan te sluiten, riskeert u een boete tussen € 500 en € 2000.

Elke zelfstandige. Een zelfstandige is een natuurlijk persoon die een beroepsbezigheid uitoefent zonder hiervoor door een arbeidsovereenkomst of statuut met een werkgever verbonden te zijn.

De hoofdonderworpene

De hoofdonderworpene of zelfstandige in eigen naam heeft zijn basiskennis bedrijfsbeheer (en eventueel de beroepskennis) in eigen naam bewezen. Voor handelaars wordt dit bewijs geleverd via de inschrijving in de KBO.

Bedrijfsleiders worden steeds beschouwd als hoofdonderworpene, omdat een mandataris is ingeschreven in de KBO als functie in een vennootschap en de werkende vennoot is verbonden met de vennootschap via zijn of haar aandelen.

Zelfstandig helper

Een zelfstandig helper is iemand die een zelfstandige/hoofdonderworpene bijstaat en/of vervangt. Er mag geen sprake zijn van gezag, leiding of toezicht door de hoofdonderworpene.

Als zelfstandige helper moet u zich aansluiten bij het sociaal verzekeringsfonds vanaf 1 januari van het jaar waarin u 20 jaar wordt of, indien u huwt voor uw 20e, vanaf uw huwelijksdag. In principe moet een helper die minder dan 90 dagen per jaar werkt, niet aansluiten. Sinds 1 april 2010 geldt echter de onmiddellijke aansluitingsplicht. Daarom kan een zelfstandige helper zich best aansluiten uiterlijk op de eerste dag van de start van de zelfstandige activiteit, ook al is men niet zeker dat deze meer of minder dan 90 dagen zal duren. Men loopt dan geen risico bij eventuele controle. Als achteraf blijkt dat het om een 'toevallige activiteit als helper gaat', dus éénmalig en minder dan 90 dagen, kan de aansluiting achteraf kosteloos worden geannuleerd.



B&A | ADVIES

**Wij zorgen dat je klare
kijk hebt op je
administratie**



**B&A Advies
Accountants
Belastingconsulenten**

Wouter Devloo
IAB nr. 9893 2N 70

Hoofdkantoor :
Hogeweg 1
9320 Erembodegem
Tel :0484 187434
Tel :053 /39.53.13
Fax: 053/39.53.07

www.boekhouder.be
wouter@ba-advies.be

Bijkantoren :
Op afspraak

Brabantdam 150
9000 Gent
Tel :0484 187434
wouter@ba-advies.be

Medewerkende echtgenote

Wanneer u als partner (gehuwd of verklaring van wettelijke samenwoning) van een zelfstandige effectief meehelpt in de éénmanszaak en zelf geen beroepsinkomen of vervangingsinkomen ontvangt, wordt u beschouwd als meewerkende partner.

Tot voor 2003 liet de sociale bescherming van die meewerkende echtgenoten, hoofdzakelijk vrouwen, veel te wensen over en werd zelfs tot niets herleid wanneer de zelfstandige activiteit werd beëindigd of in geval van echtscheiding of overlijden. Sinds 1 juli 2005 moeten alle meewerkende echtgenoten geboren na 01/01/1956 verplicht aansluiten in het zogenaamde "maxi-statuut". Zo zijn zij volwaardig verzekerd voor pensioen, gezondheidszorg en gezinsbijslag,... net zoals een zelfstandige in hoofdberoep. Hiervoor moeten ze ook sociale bijdragen betalen.

Het statuut van meewerkende partner is niet mogelijk in een vennootschap. Oefent de partner toch beroepsactiviteiten uit in de vennootschap van de echtgeno(o)t(e), dan zijn er volgende mogelijkheden:

1. de partner krijgt een bezoldiging en er is geen band van ondergeschiktheid: dan wordt deze beschouwd als volwaardige zelfstandige en moet zich aansluiten bij een sociaal verzekeringsfonds ofwel als mandataris (op basis van de benoeming) ofwel als werkend vennoot (op basis van het bezit van aandelen);
2. de partner krijgt een bezoldiging en er is wel een band van ondergeschiktheid: dan wordt deze beschouwd als werknemer;
3. de partner krijgt geen bezoldiging, heeft geen aandelen en is niet benoemd: enkel wanneer een band van huwelijk geldt, is er dan geen onderwerpingsplicht. Is men niet gehuwd, dan dienen opnieuw de eerste 2 mogelijkheden te worden onderzocht.

Partners die geen eigen sociale zekerheidsrechten hebben, worden automatisch en van ambtswege aangesloten bij het sociaal verzekeringsfonds waarbij de hoofdaangeslotene als zelfstandige is aangesloten.

Dezelfde regel geldt voor zelfstandigen die starten of zelfstandigen die huwen of gaan samenwonen (met verklaring van wettelijke samenwoning). De partner die geen eigen sociale zekerheidsrechten opbouwt, wordt automatisch aangesloten als meewerkende echtgenote in het sociaal statuut der zelfstandige. Bent u in dit geval en gaat u uw partner niet effectief helpen? Verwittigt dan onmiddellijk uw sociaal verzekeringsfonds, aan de hand van een "ereverklaring".

Mandatarissen binnen de vennootschap

In principe is elke mandataris (zaakvoerder in personenvennootschap,



B&A | ADVIES

**Wij zorgen dat je klare
kijk hebt op je
administratie**



**B&A Advies
Accountants
Belastingconsulenten**

Wouter Devloo
IAB nr. 9893 2N 70

Hoofdkantoor :
Hogeweg 1
9320 Erembodegem
Tel :0484 187434
Tel :053 /39.53.13
Fax: 053/39.53.07

www.boekhouder.be
wouter@ba-advies.be

Bijkantoren :
Op afspraak

Brabantdam 150
9000 Gent
Tel :0484 187434
wouter@ba-advies.be

bestuurder in kapitaalsvennootschap) een zelfstandige die zich dient aan te sluiten bij een sociaal verzekeringsfonds. Ook elke werkende vennoot, zonder band van ondergeschiktheid, dient zich aan te sluiten.

Stille vennoten, zonder commerciële of technische activiteiten en die enkel kapitaal inbrengen, zijn niet onderworpen.

Sinds 01/01/2008 geldt de regelgeving dat mandatarissen die een 'zuiver' kosteloos mandaat uitoefenen, niet hoeven aan te sluiten als zij hun kosteloosheid in feite en in rechte kunnen aantonen. Voor een gepensioneerde volstaat de feitelijke kosteloosheid.

- in feite: geen enkel materieel voordeel uit het mandaat halen, noch via inkomen noch via voordeel in natura.
- in rechte: uitdrukkelijk via statuten, beslissing van de algemene vergadering, of publicatie in het Belgisch Staatsblad dat het mandaat 'onbezoldigd wordt uitgeoefend'.

Opgelet !

- Wanneer er commerciële of technische activiteiten worden uitgeoefend, is men altijd onderworpen aan het sociaal statuut.
- Een zaakvoerder in een EBVBA wordt altijd beschouwd als werkend vennoot en als dusdanig altijd onderworpen.
- Een mandataris die zijn mandaat bekleedt vanuit het buitenland, is altijd onderworpen.

Vennootschap

De sociale bijdragen die een zelfstandige betaalt worden berekend op basis van de netto-belastbare jaarinkomsten. Door de oprichting van een vennootschap heeft een bedrijfsleider meer grip op zijn belastbare beroepsinkomsten in de personenbelasting. De inkomsten uit de activiteiten blijven voor een deel binnen de vennootschap en dus buiten schot van de sociale bijdragen.

Steeds meer zelfstandigen richten een vennootschap op zodat hun activiteiten belast worden volgens het vennootschapsregime. Om dit verlies aan sociale bijdragen voor de overheid te compenseren, werd een vennootschapsbijdrage ingevoerd voor alle vennootschappen.

De vennootschapsbijdrage voor 2010 bedraagt € 347,50 of € 852,50 volgens de omvang van de vennootschap.

Het criterium is het balanstotaal van de vennootschap zoals het werd verklaard in de aan de Nationale Bank van België (NBB) neergelegde rekening voor het in 2007 afgesloten boekjaar.

- Balanstotaal < of = € 588.005,65: vennootschapsbijdrage = € 347,50
- Balanstotaal > € 588.005,65: vennootschapsbijdrage = € 852,50

Vrijstelling aanvragen



B&A | ADVIES

**Wij zorgen dat je klare
kijk hebt op je
administratie**



ONDERNEEM
NIET BLINDELINGS

**B&A Advies
Accountants
Belastingconsulenten**

Wouter Devloo
IAB nr. 9893 2N 70

Hoofdkantoor :
Hogeweg 1
9320 Erembodegem
Tel :0484 187434
Tel :053 /39.53.13
Fax: 053/39.53.07

www.boekhouder.be
wouter@ba-advies.be

Bijkantoren :
Op afspraak

Brabantdam 150
9000 Gent
Tel :0484 187434
wouter@ba-advies.be

Wie wel?

- Startende personenvennootschappen ingeschreven in de KBO en die toelating hebben om te starten met handels- of ambachtsactiviteiten, kunnen de 1e 3 jaar een vrijstelling bekomen.
- Bijkomende voorwaarde is wel dat alle zaakvoerders en een meerderheid van de werkende vennoten in de 10 jaar voorafgaand aan de oprichtingsdatum niet langer dan 3 jaar onderworpen zijn geweest als zelfstandige.

Wie niet?

- NV's
- burgerlijke vennootschappen opgericht onder de vorm van een BVBA.

WANNEER MOET IK EERSTE MAAL SOCIALE BIJDRAGE BETALEN?

Uw sociaal verzekeringsfonds stuurt u elk kwartaal een vervaldagbericht voor de bijdragen die u dat kwartaal verschuldigd bent. Het verschuldigde bedrag moet uiterlijk de laatste dag van het kwartaal op onze rekening staan.

Bij een tijdige aansluiting, dus wanneer u de aansluiting ondertekent uiterlijk op dag van de start van uw zelfstandige activiteit, hebt u recht op uitstel van betaling gedurende de eerste twee kwartalen. De verschuldigde bijdrage dient pas te worden betaald voor het einde van het volgende kwartaal.

Wanneer u te laat aansluit door de aansluitverklaring te ondertekenen na de dag dat u start met uw zelfstandige activiteit, hebt u geen recht op uitstel van betaling.

Let wel: Als u kiest voor uitstel van betaling, moet u wel de sociale bijdragen van meerdere kwartalen tegelijk betalen.

Voorbeeld

1:

U start als zelfstandige op 02/01/2010.

- 1e kwartaal te betalen voor 23/06
- 2e én 3e kwartaal te betalen voor 23/09

Het uitstel van betaling geldt voor elke starter en staat los van de crisismaatregelen van 2009 waarbij tijdelijk uitstel van betaling onder bepaalde voorwaarden mogelijk is voor elke zelfstandige aangesloten in



B&A | ADVIES

***Wij zorgen dat je klare
kijk hebt op je
administratie***



ONDERNEEM
NIET BLINDELINGS

**B&A Advies
Accountants
Belastingconsulenten**

Wouter Devloo
IAB nr. 9893 2N 70

Hoofdkantoor :
Hogeweg 1
9320 Erembodegem
Tel :0484 187434
Tel :053 /39.53.13
Fax: 053/39.53.07

www.boekhouder.be
wouter@ba-advies.be

Bijkantoren :
Op afspraak

Brabantdam 150
9000 Gent
Tel :0484 187434
wouter@ba-advies.be

hoofdberoep.

BEN IK VOOR SOCIALE ZEKERHEID EEN WERKNEMER OF EEN ZELFSTANDIGE ?

Eenvoudig gesteld: een werknemer oefent zijn beroep uit in het kader van een arbeidsovereenkomst, in naam en voor rekening van een werkgever. Een zelfstandige werkt daarentegen autonoom, al dan niet voor een opdrachtgever waarmee hij niet door een arbeidsovereenkomst of een statuut verbonden is.

De aard van de arbeidsrelatie (hoe men zich verhoudt ten opzichte van de opdrachtgever) is bepalend: wie werkt onder gezag (of in een band van ondergeschiktheid) is werknemer, wie niet onder gezag werkt, is een zelfstandige.

Omdat gezag nogal een "rekbaar" begrip is, is het onderscheid in de praktijk niet altijd zo duidelijk. Bij betwistingen over de keuze van sociaal statuut durven de uitspraken op de rechtbanken weleens te verschillen.

WANNEER KRIJG IK VRIJSTELLING VAN VENNOOTSCHAPSBIJDRAGE TE BETALEN?

Tijdelijke vrijstelling

De vennootschap die opgericht is na 1 januari 1991 kan een tijdelijke vrijstelling voor de jaarlijkse vennootschapsbijdrage verkrijgen gedurende de eerste drie jaar van haar bestaan (vanaf het jaar waarin zij rechtspersoonlijkheid verwerft).

Voorwaarden

- het moet gaan om een personenvennootschap d.w.z. alle vennootschappen behalve de nv's, de cva's en de buitenlandse gelijkaardige rechtsvormen (volgens de definitie van artikel 1 van het KB van 15 maart 1993)
- de vennootschap moet ingeschreven zijn als handelsonderneming in de Kruispuntbank van Ondernemingen
- de zaakvoerder(s) en de meerderheid van de werkende vennoten die geen zaakvoerder zijn, mogen niet meer dan drie jaar zelfstandig (inclusief bijberoep, medewerking, ...) geweest zijn in een periode van tien jaar, voorafgaand aan het tijdstip waarop de



B&A | ADVIES

***Wij zorgen dat je klare
kijk hebt op je
administratie***

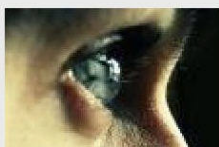

ONDERNEEM
NIET BLINDELINGS

**B&A Advies
Accountants
Belastingconsulenten**

Wouter Devloo
IAB nr. 9893 2N 70

Hoofdkantoor :
Hogeweg 1
9320 Erembodegem
Tel :0484 187434
Tel :053 /39.53.13
Fax: 053/39.53.07

www.boekhouder.be
wouter@ba-advies.be

Bijkantoren :
Op afspraak

Brabantdam 150
9000 Gent
Tel :0484 187434
wouter@ba-advies.be

vennootschap rechtspersoonlijkheid krijgt.

Permanente vrijstelling

In sommige gevallen kan een vennootschap worden vrijgesteld van de betaling van de jaarlijkse vennootschapsbijdrage vanaf het bijdragejaar waarin ze zich in een van de volgende situaties bevindt:

- de vennootschap werd failliet verklaard
- de vennootschap heeft een gerechtelijk akkoord verkregen
- de vennootschap bevindt zich in een toestand van vereffening en dit feit werd in de bijlagen van het Belgisch Staatsblad gepubliceerd

De vennootschap kan eveneens vrijgesteld worden van de bijdrage voor het jaar waarvoor zij door middel van een attest, afgeleverd door de Administratie der Directe Belastingen (departement vennootschappen), bewijst dat zij gedurende het volledige kalenderjaar geen enkele handels- of burgerlijke activiteit heeft uitgeoefend.

WANNEER MOET IK MIJ AANSLUITEN BIJ SOCIALE KAS?

Zelfstandigen moeten vanaf 1 april 2010 aansluiten bij een sociaal verzekeringsfonds op het moment van de effectieve start van hun zelfstandige activiteiten.

Voor 1 april 2010 hadden zelfstandigen 90 dagen de tijd om hun aansluiting bij het sociaal verzekeringsfonds in orde te maken. Vanaf 1 april 2010 moet de zelfstandige zich in principe ten laatste op de dag van de effectieve start van zijn zelfstandige activiteiten aansluiten bij een sociale kas. De voornaamste beweegreden voor deze nieuwe maatregel is om het zwartwerk tegen te gaan.

Het is niet de bedoeling van de overheid om de laattijdige aansluiting op zich te bestraffen, maar wel het zwartwerk. Vaak worden de inspecteurs van de Federale Overheidsdiensten tijdens hun veldwerk geconfronteerd met zelfstandigen die aan het werk zijn, maar nog niet zijn aangesloten bij een sociaal verzekeringsfonds. Deze zelfstandigen konden zich, tot nu toe, verdedigen door te beweren dat ze zeer recent zijn gestart als zelfstandige en dus 90 dagen de tijd hebben om zich aan te sluiten, terwijl ze zich eigenlijk al jaren schuldig maakten aan zwartwerk. Vanaf 1 april 2010 kan de zelfstandige zich dus niet langer beroepen op de 90-dagenregel. Wie vanaf dan fraude pleegt door zwartwerk, riskeert dus

	<p>een boete.</p> <p>De Administrateur-Generaal van het RSVZ kan, bij vaststelling van zwartwerk door de sociale inspectie, op basis van het proces verbaal van het zwartwerk een boete opleggen van € 500 tot € 2.000. De zelfstandige kan tegen deze beslissing beroep aantekenen bij de Arbeidsrechtbank. Het sociaal verzekeringsfonds wordt belast met de invordering van deze boetes.</p> <p>Moraal van het verhaal: sluit zo snel mogelijk aan bij een sociale kas bij de effectieve start van uw zelfstandige activiteiten!</p> <p>Wat met uitstel van betaling van de sociale bijdragen?</p> <p>Wanneer u de aansluiting ondertekent uiterlijk op dag van de start van uw zelfstandige activiteit en dus tijdig aansluit, hebt u recht op uitstel van betaling van uw sociale bijdragen gedurende de eerste twee kwartalen. Wanneer u te laat aansluit door de aansluitverklaring te ondertekenen na de dag dat u start met uw zelfstandige activiteit, hebt u geen recht op uitstel van betaling.</p> <p>In de nota van de FOD Economie van 4 mei 2010 staan richtlijnen voor de sociale verzekeringsfondsen over de nieuwe Europese Verordening 883/2004 inzake sociale zekerheid bij grensoverschrijdende beroepsactiviteiten.</p> <p>WAT ALS IK ZELFSTANDIGE BEN IN BELGIE EN LOONTREKKENDE IN FRANKRIJK?</p> <p>Het grootste verschil met de oude Europese verordening is dat wanneer u een zelfstandige activiteit in België cumuleert met een loontrekkende activiteit in een andere lidstaat van de Europese Unie (EU), u enkel sociale bijdragen zal moeten betalen in het land waar u de loontrekkende activiteit uitoefent. Volgens de oude Europese verordening 1408/71 bleef u immers verzekeringplichtig in beide landen.</p> <p>Deze nieuwe verordening is van toepassing vanaf 1 mei 2010. Er is wel een overgangperiode voorzien wanneer u volgens de oude verordening onderworpen bent aan de sociale zekerheid van de ene lidstaat en volgens de nieuwe verordening aan die van een andere lidstaat. In dat geval kunt u ervoor opteren om voor maximum 10 jaar de oude verordening te laten gelden. Dat kan als er zich in deze periode geen wijzigingen voordoen in uw persoonlijke situatie en voor zover u zelf niet vraagt om de nieuwe</p>
--	--

	<p>regelgeving te laten toepassen.</p> <p>Een voorbeeld: u oefent een zelfstandige activiteit uit in België en een loontrekkende activiteit in Frankrijk. Als u deze al uitoefende voor 1 mei 2010 bent u volgens de oude verordening verzekeringsplichtig in België als zelfstandige (eventueel in bijberoep) en in Frankrijk voor uw loontrekkende activiteiten. Zolang uw persoonlijke situatie niet wijzigt en geen toepassing van de nieuwe verordening aanvraagt, blijft deze situatie behouden en dit voor maximum 10 jaar. Wenst u wel toepassing van de nieuwe richtlijn en dus enkel onderworpen te zijn aan de Franse sociale zekerheid, dan moet u binnen 3 maanden de bevoegde instantie in Frankrijk informeren over uw keuze.</p> <p>grt wouter devloo</p> <p>Accountant belastingconsulent</p>
--	--